



**Secretaría Técnica de la CISCMRDE**

Pachuca de Soto Hidalgo, a 1 de Febrero de 2018  
**OFICIO NO. SEPPE/STCISCMRDE/043/18**

**SECRETARÍA DE EDUCACIÓN PÚBLICA**

PRESENTE

**AT'N**

**DRA. IRASEMA LINARES MEDINA**

RECTORA DE LA UNIVERSIDAD TECNOLÓGICA  
MINERA DE ZIMAPÁN

En seguimiento a los trabajos orientados a fortalecer la rectoría del Poder Ejecutivo en el Sector Paraestatal, coordinados por la Secretaría Ejecutiva de la Política Pública Estatal y la Unidad de Planeación y Prospectiva; me permito comunicarle que una vez revisada y analizada la información recibida en esta Secretaría Técnica de la CISCMRDE referente a la Estructura Orgánica de la Universidad Tecnológica de Minera de Zimapán, esta queda Registrada y Pre Validada.

Cabe destacar que dicha Estructura Orgánica Pre Validada se encuentra sujeta en todo momento a la suficiencia presupuestal asignada para tal efecto por la Secretaría de Finanzas Públicas; de igual manera, deberá ser presentada ante el Órgano de Gobierno correspondiente para su aprobación, para obtener la Validación Final por la Comisión Interna de Seguimiento y Cumplimiento a las Medidas de Racionalidad, Disciplina y Eficiencia del Gasto Público (CISCMRDE).

Sin otro particular, le envío un cordial saludo.

**ATENTAMENTE**

**VÍCTOR MANUEL GONZÁLEZ HERRERO**

SECRETARIO TÉCNICO DE LA COMISIÓN INTERNA  
DE SEGUIMIENTO Y CUMPLIMIENTO DE LAS MEDIDAS  
DE RACIONALIDAD DISCIPLINA Y EFICIENCIA DEL GASTO PÚBLICO

c.c.p - Lic. Israel Félix Soto - Secretario Ejecutivo de la Política Pública Estatal  
- Lic. Lamán Carranza Ramírez - Titular de la Unidad de Planeación y Prospectiva  
- Expediente

VMGH/JJLR/nbc

Palacio de Gobierno, 3er Piso, Plaza Juárez s/n  
Col. Centro, Pachuca de Soto, Hgo., C.P. 42000  
Tel. 001(771)717 60 00 Ext. 6577

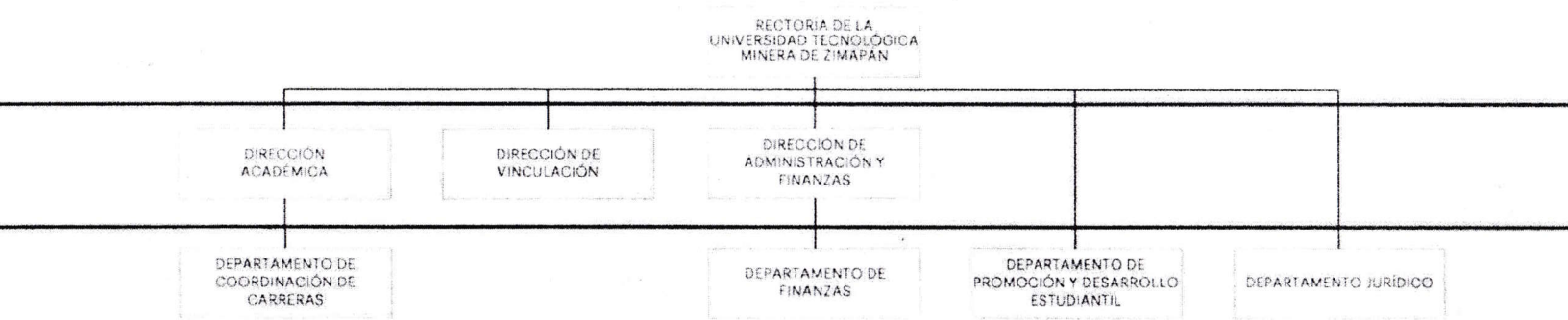

RESUMEN DE PLAZAS	
NIVEL	PUESTO
12	DIRECCIÓN GENERAL
11	DIRECCIÓN DE ÁREA
09	DEPARTAMENTO
TOTAL DE PLAZAS	