



**Secretaría Ejecutiva
de la Política Pública Estatal**
Gobierno del Estado de Hidalgo



Secretaría Técnica de la CISCMRDE

Pachuca de Soto Hidalgo, a 1 de Febrero de 2018
OFICIO NO. SEPPE/STCISCMRDE/043/18

SECRETARÍA DE EDUCACIÓN PÚBLICA
PRESENTE

AT'N
DRA. IRASEMA LINARES MEDINA
RECTORA DE LA UNIVERSIDAD TECNOLÓGICA
MINERA DE ZIMAPÁN

En seguimiento a los trabajos orientados a fortalecer la rectoría del Poder Ejecutivo en el Sector Paraestatal, coordinados por la Secretaría Ejecutiva de la Política Pública Estatal y la Unidad de Planeación y Prospectiva; me permito comunicarle que una vez revisada y analizada la información recibida en esta Secretaría Técnica de la CISCMRDE referente a la Estructura Orgánica de la Universidad Tecnológica de Minera de Zimapán, esta queda Registrada y Pre Validada.

Cabe destacar que dicha Estructura Orgánica Pre Validada se encuentra sujeta en todo momento a la suficiencia presupuestal asignada para tal efecto por la Secretaría de Finanzas Públicas; de igual manera, deberá ser presentada ante el Órgano de Gobierno correspondiente para su aprobación, para obtener la Validación Final por la Comisión Interna de Seguimiento y Cumplimiento a las Medidas de Racionalidad, Disciplina y Eficiencia del Gasto Público (CISCMRDE).

Sin otro particular, le envío un cordial saludo.

ATENTAMENTE

VÍCTOR MANUEL GONZÁLEZ HERRERO
SECRETARIO TÉCNICO DE LA COMISIÓN INTERNA
DE SEGUIMIENTO Y CUMPLIMIENTO DE LAS MEDIDAS
DE RACIONALIDAD DISCIPLINA Y EFICIENCIA DEL GASTO PÚBLICO

c.c.p.
- Lic. Israel Félix Soto - Secretario Ejecutivo de la Política Pública Estatal
- Lic. Laman Carranza Ramirez - Titular de la Unidad de Planeación y Prospectiva
- Expediente

VMGH/JJLR/nbc

Palacio de Gobierno, 3er Piso, Plaza Juárez s/n
Col. Centro, Pachuca de Soto, Hgo., C.P. 42000
Tel. 001(771)717 60 00 Ext. 6577

www.hidalgo.gob.mx

Secretaría Técnica de la CISCMRDE

**GOBIERNO DEL ESTADO DE HIDALGO
SECRETARÍA DE EDUCACIÓN PÚBLICA
UNIVERSIDAD TECNOLÓGICA MINERA DE ZIMAPÁN
ESTRUCTURA ORGÁNICA**

ANEXO DEL OFICIO
NO. SEPPE/STCISCMRDE/043/18

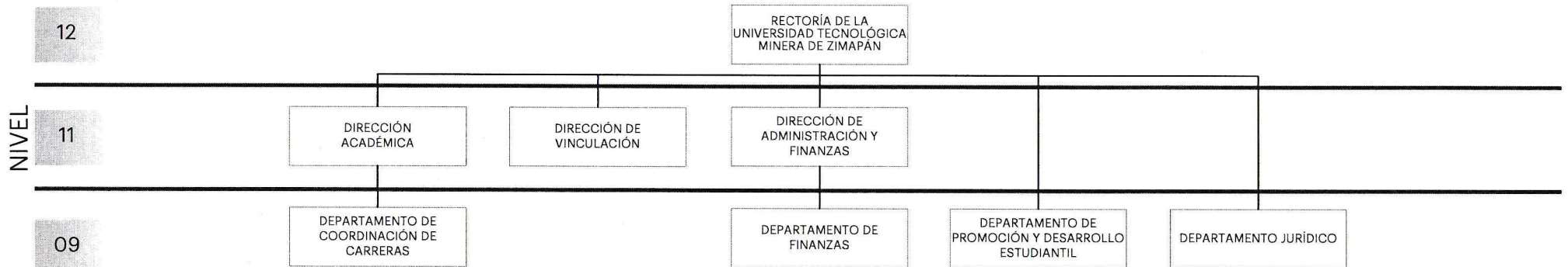

RESUMEN DE PLAZAS		
NIVEL	PUESTO	TOTAL
12	DIRECCIÓN GENERAL	1
11	DIRECCIÓN DE ÁREA	3
09	DEPARTAMENTO	4
TOTAL DE PLAZAS		8